



EL SERRALLO ET LE PORT

Aventures au bord de la mer



Le quartier de pêcheurs de Tarragone est connu sous le nom d'El Serrallo. De là partent tous les jours les bateaux de pêche. À leur retour, les équipages emmènent les prises à la Halle de la Guilde de Pêcheurs, où a lieu la vente à la criée. El Serrallo héberge des lieux remplis de tradition, comme l'église de Sant Pere ou le Teatret. Et comme le poisson est si frais, on y mange très bien. L'un des plats traditionnels est le romesco, qui est un ragoût de poisson que préparaient les marins à bord des bateaux.

SAVAIS-TU QUE...

Le Real Club Nàutic de Tarragona est le plus ancien d'Espagne. Il a été fondé en 1878 et, à l'origine, il était connu sous le nom de « le club des dingues ». Les pêcheurs l'appelaient ainsi parce qu'ils ne comprenaient pas qu'il y ait des hommes qui partent en mer pour s'amuser.

En suivant le bord de mer, nous atteignons le quai de Costa. Ici accostent les grandes embarcations de plaisance et les bateaux de croisière. Si tu regardes attentivement, tu verras de grands bâtiments de style industriel. Ce sont les hangars et les abris, et autrefois ils étaient les entrepôts de marchandises. Ils sont maintenant utilisés pour accueillir des expositions et d'autres activités culturelles.

La promenade de l'Escullera (brise-lames) accueille l'un des symboles de la ville : l'horloge du port. Elle a la forme d'un petit temple afin que les travailleurs puissent voir l'heure plus facilement. Cette horloge servait à indiquer le début et la fin de la journée de travail, et avant son installation, ces signaux étaient émis au son d'une trompette.



Cette promenade fait près de cinq kilomètres de long, et tout au bout se trouve un autre trésor du port : le phare de La Banya. Il se trouvait autrefois dans le delta de l'Èbre et il est très spécial, car toute la structure est métallique.



Scanne le code QR et découvrez la crevette de Tarragone.





CHERCHE

En parcourant El Serrallo, tu trouveras plusieurs murs peints de dessins qui représentent les traditions, les habitants du quartier et les paysages marins. Ils font partie du projet artistique Mar-Mur (Mer-Mur), et les habitants en sont très fiers. Voyons si tu peux localiser :

- Un marin avec un bateau dans la bouteille
- Une femme du quartier remaillant un filet
- Cinq pêcheurs triant du poisson fraîchement pêché



RECHERCHE

Comment s'appelle le type de pêche représenté sur l'illustration ?

- Pêche bleue
- Pêche lunatique
- Pêche à la lumière



CHERCHE

Explore le Musée du Port et trouve ces éléments qui y sont exposés :

- Un gouvernail
- La poupe d'une galère
- Un sextant
- Un équipement portatif pour éteindre des incendies
- La barque Capitán Argüello
- Une ampoule Philips, une ampoule Mazda et une ampoule Elva
- Une pelote d'étope
- Une herminette
- Un équipement de plongée avec des pieds de plomb
- Une chaise à remailler
- Un godet de grue
- Une rame de compétition



RECHERCHE

El Serrallo de Tarragone a un groupe de castellers (tours humaines). Découvre comment il s'appelle et de quelle couleur est sa chemise.



OBSERVE

Toutes sortes de bateaux accostent dans le port de Tarragone. Associe chaque type de bateau à son dessin.

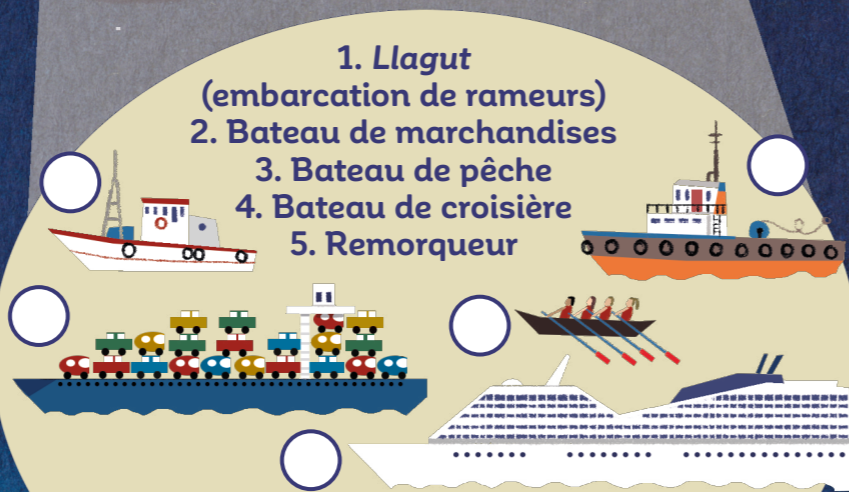

RECHERCHE

Trouve les deux grues qui se trouvent sur l'esplanade à côté de l'abri Refugi 1 du quai de Costa et dis si les affirmations suivantes sont vrai (V) ou faux (F). (Tu peux chercher l'information sur le site Web du port de Tarragone).

- Les grues mesurent 2,5 mètres de hauteur
- Elles ont été construites dans les ateliers de l'entreprise Talleres de Zorroza, à Bilbao
- Elles ont des roues pour circuler sur la voie
- Elles sont électriques
- Elles sont faites en bois, fer et ciment



OBSERVE

Approche-toi du nouveau bâtiment institutionnel de l'Autorité Portuaire et observe-le attentivement. Quelle est sa silhouette ?

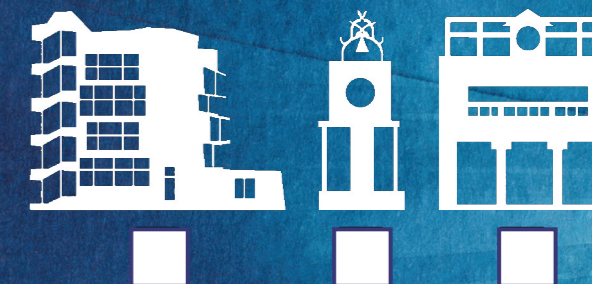

DÉBUT

1. Quartier d'El Serrallo

2. Église de Sant Pere del Serrallo

3. Quai de Costa

4. Musée du Port

5. Grues

6. Autorité Portuaire

7. Horloge du port

8. Promenade de l'Escullera

9. Phare de la Banya





AVANT DE PARTIR...

Promène-toi jusqu'au bout de la promenade de l'Escullera. Si tu le souhaites, tu peux prendre ton vélo, tes patins ou ta trottinette.

Choisis ta piste, et c'est parti ! Au bout, tu trouveras l'imposant phare de La Banya.

Regarde-le attentivement et complète le dessin.

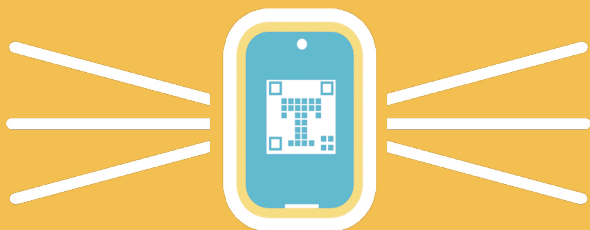
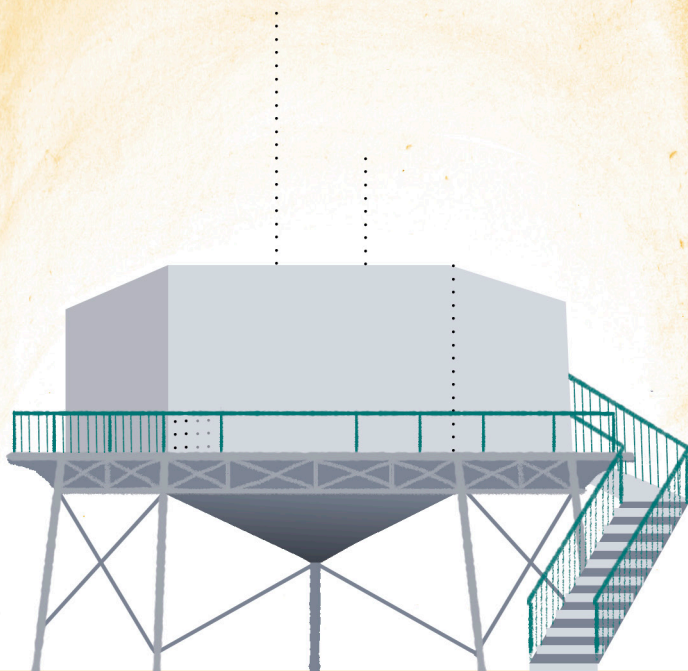

PRENDS-TOI EN PHOTO ET PARTAGE-LA

À ton endroit préféré d'El Serrallo ou du port.



Ensuite, partage-la sur les réseaux avec l'étiquette **#TarragoneEnFamille**

Solutions : Els Xiquets del Serrallo portent la chemise bleu marine ;
Le marin pêche à la lumière ; Vrai ou faux : 1.F ; 2.V ; 3.V ; 4.V ; 5.F.