



EL PONT DEL DIABLE

*La gran obra
d'enginyeria romana*



L'aqüeducte de les Ferreres o pont del Diable és un dels aqüeductes més monumentals i millor conservats del món romà. Encara que sembla increïble, el van construir fa 2.000 anys amb un sol material: la pedra. Els romans de Tàrraco n'estaven ben cofois! Però a més de ser bonic, era molt útil, perquè servia per portar l'aigua del riu Francolí fins a la ciutat de Tàrraco. Aquest pont monumental fa 217 metres de llarg i 29 metres d'alt. Si no tens vertigen ni et fan por les altures, pots travessar-lo d'un extrem a l'altre.

NO DEIXIS RASTRE

Recorda que et trobes en un espai natural. No hi facis foc. Mira de no llençar res a terra i respecta el monument, la vegetació i els insectes, els ocells i els petits mamífers: encara que no els vegis, n'hi ha per tot arreu.

Aquest aqüeducte forma part del Parc Ecohistòric del Pont del Diable. Aquí, hi trobaràs camins i senders per fer passejades a peu o amb bicicleta. També s'hi conserva part d'uns jardins romàntics, obra del tarragoní Rafael Puig i Valls, que era propietari de la finca amb el seu germà Mariano. El Rafael era enginyer forestal, i va dissenyar un conjunt de passejos i racons ornamentats amb espècies vegetals. Alguns encara es conserven: a veure si els trobes!



Conta la llegenda que els habitants de Tàrraco estaven construint un pont per portar l'aigua a la ciutat. Quan gairebé el tenien acabat, va bufar una ventada tan forta que el va fer caure. Desesperat, el mestre d'obres va cridar: «Només el dimoni podria fer un pont que durés mil anys!».



Encara no havia acabat la frase que se li va aparèixer el diable. El dimoni li va proposar un tracte: «Jo et faré, en una sola nit, un pont que res ni ningú podrà enderrocar, però tu m'hauràs de donar l'ànima del primer que hi begui aigua».



Dit i fet. L'endemà, el mestre d'obres va fer beure l'aigua a un ruc. El diable, empipat com una mona, va voler enderrocar el pont, però no va poder. Ell mateix havia jurat que res ni ningú el podria fer caure!





BUSCA EL CARAGOL

A l'entrada del Parc, hi ha un caragol únic al món. No té closca ni banyes, però és tan divertit que tots els nens i les nenes hi volen jugar. En realitat, és un laberint d'arbustos!



FES DE NATURALISTA

Abans dels mòbils i les màquines de fer fotos, els naturalistes dibuixaven les espècies que anaven trobant en una llibreta. Fes com ells i localitza i dibuixa aquestes quatre espècies vegetals presents al parc:

- Margalló
- Pi blanc
- Llentiscle
- Xiprer



ASSENYALA LA RESPOSTA

Busca el sender que porta fins al Mas dels Arcs, ara ja en ruïnes. Aquí, hi vivien els germans Puig i Valls quan s'estaven a la finca. Molt a prop també trobaràs el Mas de l'Àngel, que té una columna coronada per la deessa romana de la victòria.

Busca'l, observa'l bé i digues amb quin element es va decorar la columna que el sosté:

- Tres espases Tres dimonis
 Tres vaixells



COMPTA I TROBA

Observa l'aqüeducte i compta quantes arcades hi ha al pis superior i quantes al pis inferior. Anota les xifres i després busca-les en aquest garbuix de números.

Handwritten numbers: 15, 11, 6, 38, 67, 3, 7, 34, 2, 80



LA FAUNA DEL PARC

Al Parc del Pont del Diable, hi habiten moltes espècies animals.

Relaciona el nom de cadascuna amb la seva descripció.

- | | |
|---------------------------------|----------------------------------------------------|
| Xot <input type="radio"/> | <input type="radio"/> Invertebrat volador |
| Gripau <input type="radio"/> | <input type="radio"/> Rosegador arborícola |
| Papallona <input type="radio"/> | <input type="radio"/> Ocell rapinyaire nocturn |
| Esquirol <input type="radio"/> | <input type="radio"/> Ocell que viu als roquissars |
| Roquerol <input type="radio"/> | <input type="radio"/> Amfibi saltador |



BUSCA ELS INTRUSOS

El dimoni i l'ase s'han amagat en algun racó d'aquesta pàgina.

Ets capaç de trobar-los?

ABANS DE MARXAR...

El Parc del Pont del Diable forma part de l'Anella Verda de Tarragona, un itinerari de 34 km que es pot fer a peu o amb bicicleta. Molt a prop de l'aqüeducte, i seguint les rutes d'aquesta Anella Verda, hi ha interessants construccions de pedra seca. És a dir, fetes amb una tècnica tradicional que consisteix a anar encaixant blocs de pedra sense fer servir cap argamassa que les uneixi, tan sols sorra per omplir els forats.

Si tens curiositat per veure'n alguna, busca les barraques que hi ha entre la zona del Mas d'en Granell i el Rodolat del Moro.

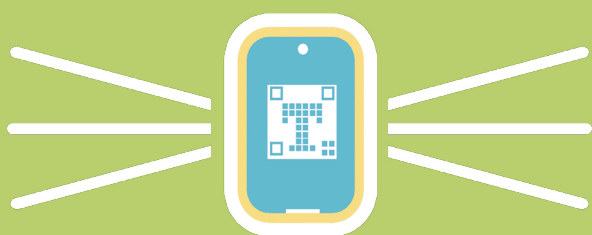

FES-TE UNA FOTO I COMPARTEIX-LA

Fes-te una foto on es vegi el pont del Diable.



Després, comparteix-la a les xarxes amb l'etiqueta #TarragonaEnFamília

Solucions: Mas dels Arcs: c. Tres vaixells.

Fauna del parc: Xot: Ocell rapinyaire nocturn; Gripau: Amfibi saltador;

Papallona: Invertebrat volador; Esquirol: Rosegador arborícola;

Roquerol: Ocell que viu als roquissars.

L'aqüeducte té 25 arcades al pis superior i 11 al pis inferior.